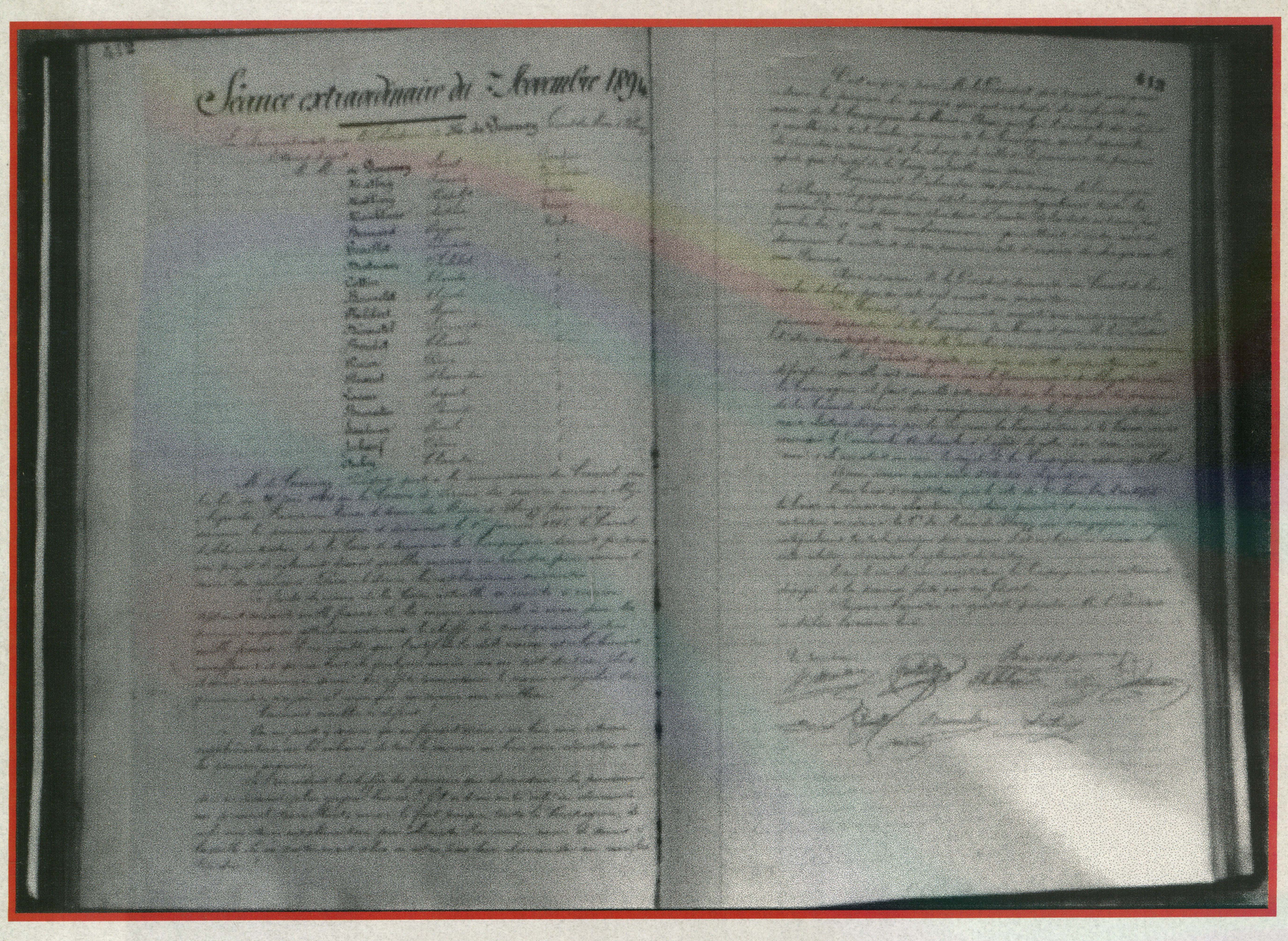

Le 9 juin 1894, la Chambre des Députés adopte, par 481 voix et une contre, la proposition de loi adoptée par le Sénat le 12 juillet 1893 concernant les caisses de Secours et de Retraites des ouvriers mineurs. Cette loi, qui paraît au Journal Officiel le 29 juin 1894, met fin au régime particulier de prévoyance mis en place par la Compagnie des Mines de Houille de Blanzy. L'ancienne Société de Secours Mutuels est liquidée, elle ne subsiste plus qu'en temps que Caisse de Secours-accident qui sera elle même liquidée à la suite du vote de la loi du 9 avril 1898 sur les accidents du travail.

Developpement des œuvres

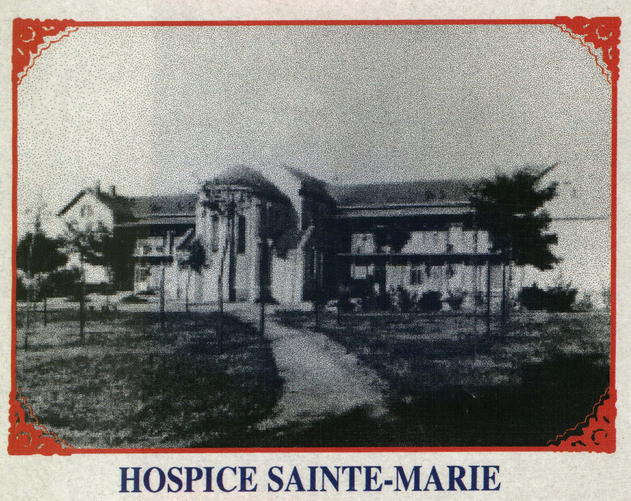

HOSPICE SAINTE-MARIE

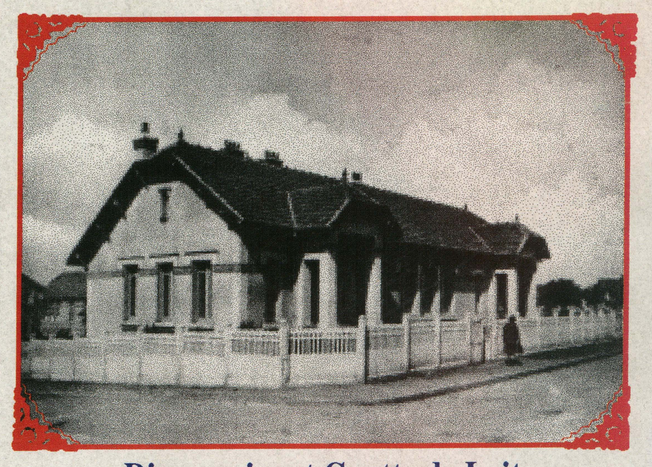

Dispensaire et Goutte de Lait
de la Cité des GAUTHERETS

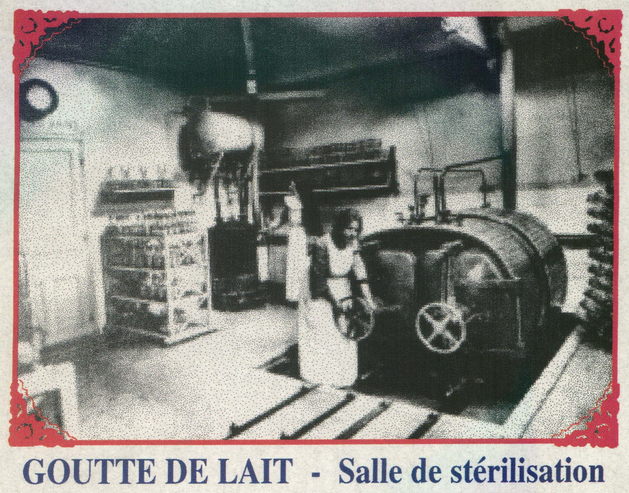

GOUTTE DE LAIT - Salle de stérilisation

A la suite de la grève de juin 1899, les élections du 24 septembre consacrent la fin de l'emprise de la Compagnie et du dernier Chagot, Lionel de Gournay, sur la direction de la Société de Secours. Pour la première fois, les ouvriers élus par leurs pairs nomment un des leurs, Emile Saunier, Président de la Société de Secours Mutuels des Mines de Blanzy. Le 1er août 1900, la Société en commandite J. Chagot et Cie laisse la place à la Société Anonyme des Mines de Houille de Blanzy.
De 1900 à 1940, quelques lois améliorent le régime des retraites et des secours maladie et accident alloués aux ouvriers des mines. Durant cette période, la S.S.M. de Blanzy modernise et augmente ses équipements de santé en vue de répondre aux progrès de la médecine et aux exigences de ses sociétaires. L'Hôpital des Mines de Blanzy, construit en 1870, est modernisé en 1904 et 1921. Entre 1905 et 1913 sont créés un service de consultation des nourrissons, des "Goutte de lait", et un service gratuit de consultations et d'assistance aux femmes en couches. L'entre-deux-guerres voit l'installation de consultations et de dispensaires pour les tuberculeux, la création de colonies de vacances à Thonon-les-Bains (1921), l'ouverture de cinq pharmacies directement gérées par la S.S.M. (1928), la création de deux préventorium (Crépey pour les garçons en 1930, Velars pour les filles en 1938).

HOPITAL DES MINES DE BLANZY

HOPITAL DES HOUILLERES

HOPITAL - Dortoir des Hommes

HOPITAL - Dortoir des Femmes

HOPITAL - Hall Central